



LAJEN ACTIVE 2023





HERBST - AUTUNNO

03.10.2023 - 09.11.2023



Anmeldung: innerhalb 18:00 Uhr des Vortages | **Iscrizione:** entro le ore 18.00 del giorno precedente
Lajen | Laion - Dorfplatz 3B | Piazza del Paese 3B | +39 0471 655633 | info@lajen.info

HERBSTPROGRAMM - PROGRAMMA D'AUTUNNO



DIENSTAG
MARTEDI



09:00
Tourismusbüro
Lajen
Ufficio Informazioni
Laion



3,30 h / 11 km
↓ 650m
↑ 300m



15 € Erwachsene/adulti
7,5 € <18 Jahre/anni

Aktiv Partner

HONIGDUFT UND REGIONALER GENUSS - GEFÜHRTE WANDERUNG MIT VERKOSTUNG

Vom Dorfplatz gehen wir mit dem Wanderführer Helmuth über Fonteklaus bis nach Freins. Angekommen bei Petra's Honey Hut kommen wir zur ersten Verkostung. Verschiedenste Honigvariationen werden probiert und unterschiedlichste Produkte entdeckt. Nun geht es zurück nach Fonteklaus, wo das Mittagessen bereits auf uns wartet (nicht inklusiv). Nach der Stärkung gehen wir weiter bis nach Luseneegg und von dort mit dem Taxi bis nach Ried. Hier befindet sich die zweite Station. Beim Zinegg-hof gibt es unterschiedlichste Obstsorten und Marmeladen zu probieren. Der Tag endet mit der Wanderung bis nach Lajen.

DAL MIELE AI PRODOTTI LOCALI - ESCURSIONE GUIDATA CON DEGUSTAZIONE

Si parte dalla piazza del paese di Laion. Da qui si cammina insieme alla guida escursionistica Helmuth per Fonteklaus fino a Fraina. Al Petra's Honey Hut, avrete la vostra prima degustazione. Si assaggiano diverse varianti di miele e si scoprono diversi prodotti apistici. Ora si torna a Fonteklaus dove il pranzo è già pronto (non incluso). Dopo la pausa si continua per Luseneegg dove il taxi ci porta a Novale. Ecco la seconda tappa: variazioni di marmellate. Al maso Zinegg si può degustare una grande varietà di marmellate fatte in casa. La giornata si conclude con l'escursione fino a Laion.



BOOK HERE

HERBSTPROGRAMM - PROGRAMMA D'AUTUNNO



MITTWOCH
MERCOLEDÌ



10:00
Tourismusbüro
Lajen
Ufficio Informazioni
Laion



3,15 h / 10 km
↓ 650m
↑ 190m



15 € Erwachsene/adulti
+ Eintritt/Ingresso
7,5 € <18 Jahre/anni
+ Eintritt/Ingresso
Aktiv Partner
inklusive Eintritt
ingresso incluso

AUF DEN SPUREN DER MINNESÄNGER - GEFÜHRTE WANDERUNG MIT BESICHTIGUNG DER TrostBURG

Mit unserem Wanderführer Helmuth starten wir in Lajen und wandern über den Walther von der Vogelweide Rundweg in Richtung Ried. Wir besichtigen einige Stationen zu seiner Geschichte und machen einen kurzen Abstecher zum Geburtshaus des bekannten Minnesängers. Angekommen an der Trostburg, besichtigen wir das ehemalige Zuhause von Oswald von Wolkenstein, eine der imposantesten Schlossanlagen von Südtirol. Am Ende der Besichtigung wandern wir abwärts in Richtung Waidbruck und von dort mit dem Bus nach Lajen.

ESCURSIONE GUIDATA SULLE TRACCE DEI MENESTRELLI CON VISITA DEL CASTEL FORTE

Con la nostra guida Helmuth partiamo dalla piazza del paese a Laion e camminiamo sul sentiero Walther von der Vogelweide in direzione Novale. Lungo il sentiero troverete delle stazioni informative sulla storia del menestrello Walther von der Vogelweide, inoltre passiamo alla sua casa natale. In seguito camminiamo fino al Castel forte. Dopo una breve pausa al Castel forte visitiamo insieme il castello, la vecchia proprietà di Oswald von Wolkenstein. Infine camminiamo verso Ponte Gardena e col autobus per Laion.



BOOK HERE

HERBSTPROGRAMM - PROGRAMMA D'AUTUNNO



DONNERSTAG GIOVEDÌ



08:45

Tourismusbüro
Lajen
Ufficio Informazioni
Laion



2,40 h / 8,5 km

↓ 300m

↑ 235m



15 € Erwachsene/adulti
7,5 € <18 Jahre/anni

Aktiv Partner

ZURÜCK ZUM URSPRUNG - GEFÜHRTE WANDERUNG MIT VERKOSTUNG

Geführte Höfewanderung in Lajen und seiner Umgebung.

Der Bus bringt uns von Lajen nach Pontives. Von hier wandern wir mit unserem Wanderführer Helmuth über den Poststeig zum Bergbauernhof Oberspissnerhof, wo wir in das bäuerliche Leben eintauchen können. Inzwischen ist der Tisch für das Mittagessen gedeckt (nicht inklusiv).

Über den Postweg erreichen wir unsere dritte Station, David's Goashof. Hier wird eine zahlreiche Verkostung von Ziegenmilch Produkten angeboten. Der Tag endet mit der Wanderung zurück nach Lajen.

RITORNO ALLE ORIGINI - ESCURSIONE GUIDATA CON DEGUSTAZIONE

La giornata di viaggio inizia a Laion, dove l'autobus ci porta a Pontives. Qui iniziamo una breve escursione allo maso Oberspissner dove possiamo immergerci nella vita di una fattoria. Paul ci parla anche del lavoro quotidiano che deve essere fatto. Nel frattempo, la tavola è apparecchiata per il pranzo (non incluso). Attraverso il sentiero della posta raggiungiamo la nostra terza fermata: il maso delle capre di David. Qui viene offerta una degustazione di prodotti a base di latte di capra. La giornata si conclude con l'escursione fino a Laion.



BOOK HERE

Bus

22.05.2023 - 05.11.2023

Wandern in Lajen wird mit dem Bus-Service zum besonderen Genuss. Vom 22.05 - 05.11.2023 verkehrt täglich (außer Samstag) der Bus auf Vorbestellung zwischen Freins-Lajen-Gspoihof.

Dal 22.05 - 05.11.2023 avrete la possibilità di spostarVi comodamente tra le frazioni Fraina e Ceves col servizio pullman su prenotazione. (tranne il sabato)



Adventure Park "Col de Flam"

17.06.2023 - 24.09.2023

Der Eintritt ist für Gäste von Lajener Mitgliedsbetrieben kostenlos.

L'ingresso è gratuito per gli ospiti strutture associate.



Skibus

28.01.2024- 10.03.2024

Skifahren in Lajen wird mit dem Bus- Service zum besonderen Genuss. Vom 28.01 - 10.03.2024 verkehrt 1x täglich (außer Samstag) der Bus auf Vorbestellung.

Sciare a Laion diventa un piacere speciale con il servizio di autobus. Dal 28.01- 10.03.2024 l'autobus circola 1 volta al giorno (tranne il sabato) su prenotazione.



©IDM Südtirol/Harald Wisthaler

Angebote
Offerte

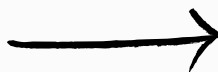



Walther von der
Vogelweide

NEW

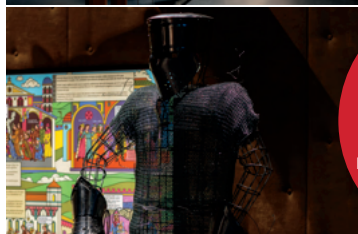
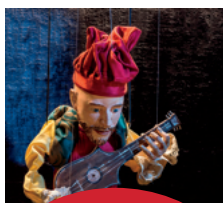

Museum | Museo
Walther von der
Vogelweide

Minnehus
Dorfplatz 3B | Piazza del Paese 3B
info@minnehus.com
+39 0471 655 633

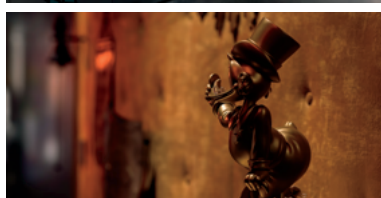
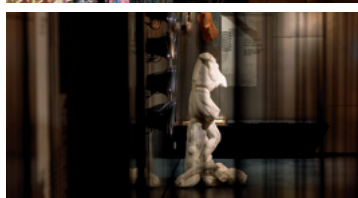

BOOK HERE

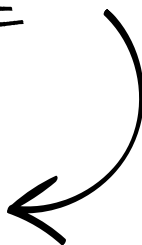

Guestnet

Your Personal Holiday Assistant



information



events



news



weather



SCAN ME

lajen.guestnet.info



Tourist Info Lajen | Laion
Dofplatz 3B - Piazza del Paese 3B
I-39040 Lajen | Laion | Tel.: +39 0471 655633
info@lajen.info | www.lajen.info